2019–2021

ODBUDOWA WIATRAKA POLKOWICKIEGO

Prace budowlano-modernizacyjne rozpoczęły się w 2019 roku i trwały do 2021 roku. Konserwacja objęła remont fasady budynku, w tym uzupełnienie brakujących cegieł i wymianę zniszczonych, wmurowywanie nowych lic, usunięcie starych fug i wykonanie nowych. We wnętrzu zbudowano żelbetonową konstrukcję schodów, dzięki której uzyskano dostęp do tarasu widokowego. W dachu zamontowano szklany świetlik. Pod koniec 2019 roku zostały również zamontowane 16-metrowe skrzydła. Remont ukończono w lipcu 2020 roku. Uroczyste otwarcie wiatraka miało miejsce 24 lipca 2021 roku.

fot. Paweł Kowalczyk, tekst: wikipedia.org

GMINA POLKOWICE

CENTRUM KULTURY W POLKOWICACH

WIATRAK POLKOWICKI

www.wiatrak-polkowice.pl

24–25 LIPCA ’21

WIELKIE OTWARCIE

fot. Artur Opalach

GMINA POLKOWICE

CENTRUM KULTURY W POLKOWICACH

WIATRAK POLKOWICKI

www.wiatrak-polkowice.pl

24–25 LIPCA ’21

WIELKIE OTWARCIE

fot. Artur Opalach

GMINA POLKOWICE

CENTRUM KULTURY W POLKOWICACH

WIATRAK POLKOWICKI

www.wiatrak-polkowice.pl

WIATRAK POLKOWICKI

WIZJA: Wiatrak Polkowicki to historyczne oraz kulturalne dziedzictwo naszego regionu.

MISJA: Inspirujemy do:
-> kreatywnego udziału w życiu kulturalnym,
-> rozwoju własnego potencjału.

PRZEZ ROK DZIAŁALNOŚCI:

-> odwiedziło nas ponad **4 500** osób,

-> razem z naszym Przewodnikiem zwiedziło ścieżkę edukacyjną „Śladami Historii Polkowic" ponad **500** osób,

-> w organizowanych przez nas warsztatach etnograficznych uczestniczyło ponad **1000** uczniów.

GMINA POLKOWICE
CENTRUM KULTURY W POLKOWICACH
WIATRAK POLKOWICKI

www.wiatrak-polkowice.pl

3 WRZEŚNIA '21

WIATRAK POLKOWICKI MUZYCZNIE

3 września 2021 r. w Polkowickim Wiatraku zabrzmiała muzyka! Utwory m.in. takich artystów jak Kate Bush, Hanna Banaszak, Marek Grechuta, Seweryn Krajewski czy Zbigniew Wodecki usłyszeliśmy w wykonaniu grupy MuzaProjekt w składzie: Katarzyna Pusowaska (skrzypce i śpiew), Dariusz Cetner (fortepian), Janusz Lewandowski (kontrabas) i Edward Piniuta (perkusja).

8–9 PAŹDZIERNIKA '21

JAM SESSION Z MARKIEM RADULI

8 i 9 października uczestnicy warsztatów gitarowych organizowanych w Centrum Kultury pod okiem Marka Raduli wzięli udział w wyjątkowym jam session...

Marek Raduli w trakcie swojej kariery współpracował m.in. z Wandą i Bandą, Bajmem, Tadeuszem Nalepą czy Krzysztofem Ścierańskim. Szerokiej i wielopokoleniowej publiczności dał się poznać jako wyrazisty gitarzysta Budki Suflera. Regularnie grywał w jazzowych klubach, równolegle będąc wykładowcą na wielorakich warsztatach muzycznych, od dawna chętnie dzieli się z młodzieżą swoim doświadczeniem i realizuje się jako pedagog.

Wydarzenie zrealizowano w ramach KULTURY ON! i było jednym ze zwycięskich projektów wybranych podczas Giełdy inicjatyw. Inicjatorem i koordynatorem wydarzenia był Michał Stępień – lokalny muzyk i gitarzysta.

Projekt Kultura ON! został dofinansowany przez Narodowe Centrum Kultury Dom Kultury + Inicjatywy Lokalne.

23 WRZEŚNIA '21

PROJEKT „ZIELONO MI... I KULTURALNIE"

23 września pod Wiatrakiem wyrosły nowe rośliny, a to za sprawą przygotowanego przez Fundację "Kulturolubni" projektu „Zielono mi... i kulturalnie", zrealizowanego ze środków Fundacji Santander Bank Polska S.A., w ramach programu „Tu mieszkam, tu zmieniam EKO".

W ramach projektu, razem w wolontariuszami i firmą Zielone Ogrody, stworzony został zielony i przyjazny dla mieszkańców teren – minipark.

Przedsięwzięcie zorganizowane zostało we współpracy z Gminą Polkowice, Centrum Kultury w Polkowicach oraz oczywiście Wiatrakiem Polkowickim.

GMINA POLKOWICE

CENTRUM KULTURY W POLKOWICACH

WIATRAK POLKOWICKI

www.wiatrak-polkowice.pl

14–28 PAŹDZIERNIKA '21

WARSZTATY W RAMACH PROJEKTU „MIEĆ MIEDŹ"

W październiku w Wiatraku było bardzo kreatywnie!
W ramach projektu Fundacji Kulturolubni
„Mieć Miedź – Zainspiruj się kulturą górniczą",
którego parterami byli: Gmina Polkowice, Centrum
Kultury w Polkowicach oraz Muzeum Miedzi w Legnicy,
uczestnicy mieli okazję wziąć udział w warsztatach
designu (projektowania toreb), tworzenia biżuterii
z miedzi oraz kolażu i ilustracji.

Projekt dofinansowano ze środków Ministra Kultury,
Dziedzictwa Narodowego i Sportu pochodzących
z Funduszu Promocji Kultury.

GMINA POLKOWICE

CENTRUM KULTURY W POLKOWICACH

WIATRAK POLKOWICKI

www.wiatrak-polkowice.pl

GRUDZIEŃ '21

WIATRAK POLKOWICKI EDUKACYJNIE

WARSZTATY „CO MA PIERNIK DO WIATRAKA"

Ostatnie dni roku w Wiatraku upłynęły bardzo pracowicie! Od 1 grudnia gościliśmy dzieci z 15 klas szkół podstawowych. Łącznie w ramach warsztatów „Co ma piernik do Wiatraka" odwiedziło nas prawie 350 dzieci!

Wspólnie ozdobiliśmy 1600 pierników, do przygotowania których wykorzystaliśmy:

- 30 kg mąki
- 10 kg miodu
- 5 kg masła
- 120 jaj (do ciasta i lukru)
- 30 kg cukru pudru
- bardzo duuuużo przypraw: anyżu, goździków, gałki muszkatołowej, kardamonu, pieprzu, cynamonu i imbiru.

Po wprowadzeniu w tajniki wypieku pierników, poznaniu ich historii i wpływu na zdrowie, uczniowie przystępowali do najprzyjemniejszej części spotkania czyli zdobienia lukrem królewskim.

GMINA POLKOWICE

CENTRUM KULTURY W POLKOWICACH

WIATRAK POLKOWICKI

www.wiatrak-polkowice.pl

ŚCIEŻKA EDUKACYJNA „ŚLADAMI HISTORII POLKOWIC"

Przez niemal cały rok mieszkańcy i turyści mogą wziąć udział w ścieżce edukacyjnej „Śladami historii Polkowic". Oferta kierowana jest zarówno do grup zorganizowanych (m.in. ze szkół, przedszkoli, stowarzyszeń) jak i osób indywidualnych (po wcześniejszej rezerwacji terminu). To doskonała okazja nie tylko do spaceru, ale także do poznania ciekawych opowieści i historii na temat naszego miasta.

GMINA POLKOWICE

CENTRUM KULTURY W POLKOWICACH

WIATRAK POLKOWICKI

www.wiatrak-polkowice.pl

30 PAŹDZIERNIKA '21

WIATRAK WOLONTARYJNIE
BIEG „3 X NA WIATRAK POLKOWICKI"

Charytatywny bieg po schodach dla chorego na mózgowe porażenie dziecięce Dawidka odbył się 30 października 2021 r. Zebrane fundusze zostały przeznaczone na rehabilitację chłopca.

30 STYCZNIA '22

WIELKA ORKIESTRA ŚWIĄTECZNEJ POMOCY

Podczas 30 finału Wielkiej Orkiestry Świątecznej Pomocy mieszkańcy tłumnie odwiedzili nasz Wiatrak! Mieli możliwość uczestniczenia w warsztatach piernikowych, mafinkowych oraz z tworzenia magnesów.

Nie zabrakło również wielu zdjęć na tle pięknych, kolorowych skrzydeł oraz zwiedzania wieży Wiatraka z przewodnikiem.

GMINA POLKOWICE

CENTRUM KULTURY W POLKOWICACH

WIATRAK POLKOWICKI

www.wiatrak-polkowice.pl

31 STYCZNIA–13 LUTEGO '22

WIATRAK POLKOWICKI EDUKACYKNIE
PÓŁKOLONIE ZIMOWE

Polkowicki Wiatrak podczas ferii tętnił życiem za sprawą zajęć zorganizowanych w ramach półkolonii dla uczniów polkowickich szkół podstawowych. W pierwszym tygodniu warsztaty ETNODIZAJNU przybliżyły dzieciom etnografię i historię regionów Polski wraz z ich charakterystycznymi wzorami folklorystycznymi. Uczestnicy udali się w wirtualną podróż do nowoczesnych dizajnerskich dzieł, a potem tworzyli na plecakach wzory inspirowane folklorem.

Drugi tydzień to wyjątkowa podróż przez historię sztuki. Warsztaty „Od realizmu do abstrakcjonizmu" pokazały uczestnikom różne style malarstwa, a motywem przewodnim był abstrakcjonizm. Każdy uczestnik stworzył na podobraziu swoje własne barwne dzieło. Zwieńczeniem każdego z warsztatów było zwiedzanie wieży Wiatraka.

GMINA POLKOWICE

CENTRUM KULTURY W POLKOWICACH

WIATRAK POLKOWICKI

www.wiatrak-polkowice.pl

12–20 LUTEGO ’22

WIATRAKOWE LOVE

Od 12 do 20 lutego Polkowicki Wiatrak tętnił romantyzmem... 12 lutego zgromadzeni goście wysłuchali piosenek o miłości w wykonaniu Anety Szkudlarek i Dawida Sierpiny.

Przez cały następny tydzień każdy, kto do nas zajrzał, mógł dowiedzieć się jak wygląda święto zakochanych na całym świecie i wziąć udział w mini quizie.

Na koniec można było zakupić swojej walentynce piernikowe serduszko. Ponadto na szczycie Wiatraka przygotowaliśmy specjalną walentynkową aranżację, która stanowiła idealne tło do robienia zdjęć przez zakochanych!

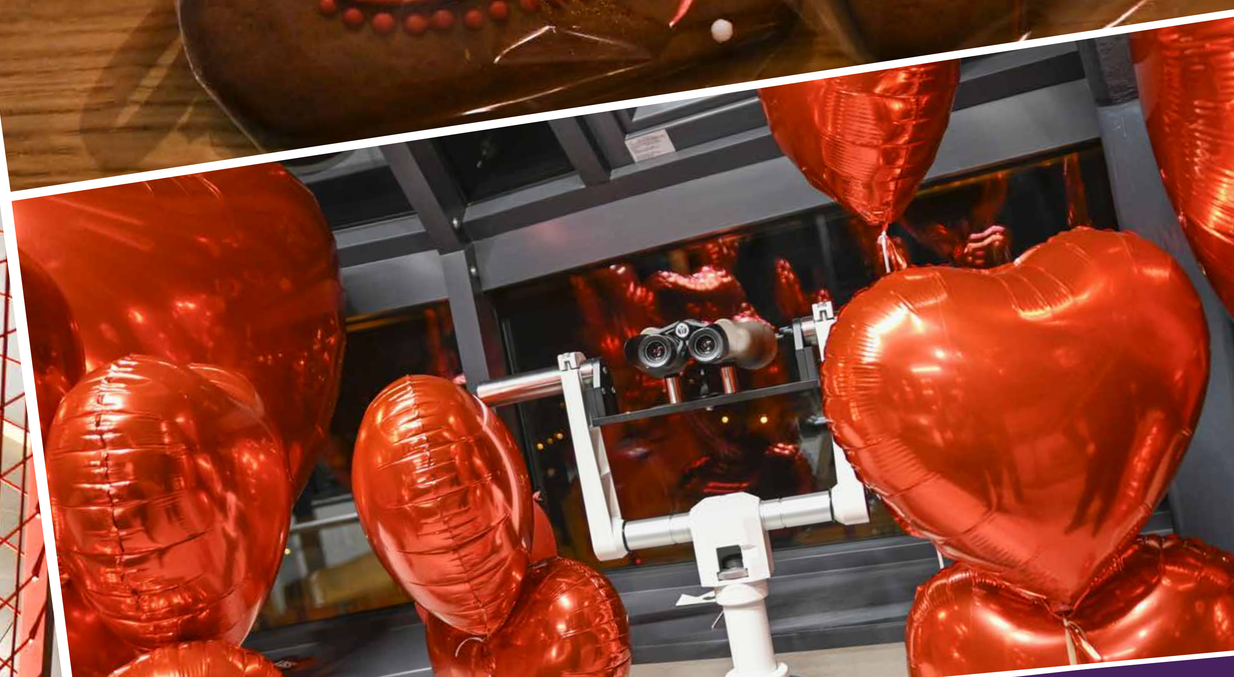

GMINA POLKOWICE

CENTRUM KULTURY W POLKOWICACH

WIATRAK POLKOWICKI

www.wiatrak-polkowice.pl

5–11 MARCA ’22

TYDZIEŃ KOBIET

Od 5 do 11 marca trwał Tydzień Kobiet. Wśród koncertów i warsztatów organizowanych w ramach tego wydarzenia każda z Pań mogła znaleźć coś dla siebie. Odbył się m.in. pokaz makijażu poprowadzony przez Joannę Stępień Make up.

W drodze na szczyt obejrzeć można było specjalne plansze, przedstawiające odważne i sławne Polki, które warto naśladować, m.in. Helenę Bendzisławską, Janinę Lewandowską, Polę Negri, Marię Siemionow, Martynę Wojciechowską.

Po zejściu z wieży można było wziąć udział w mini konkursie ze słodkimi nagrodami.

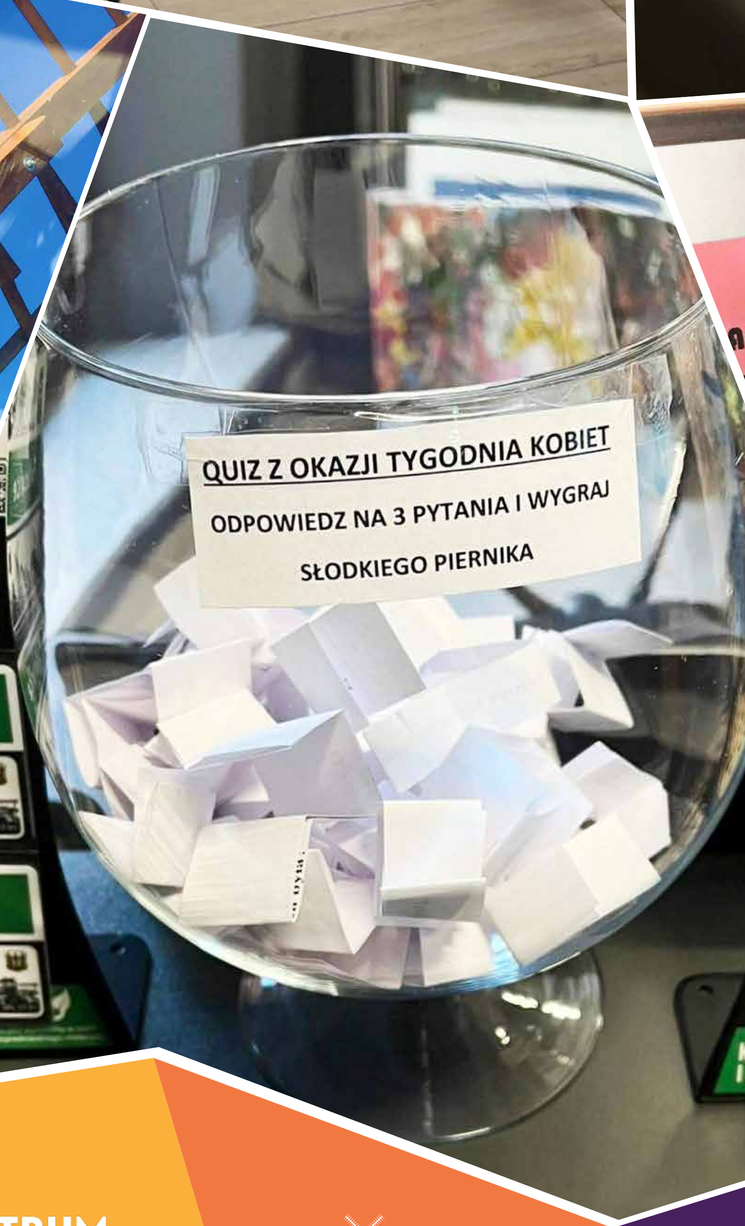

GMINA POLKOWICE

CENTRUM KULTURY W POLKOWICACH

WIATRAK POLKOWICKI

www.wiatrak-polkowice.pl

MARZEC–KWIECIEŃ '22

WIATRAK POLKOWICKI EDUKACYJNIE „W RYTMIE NATURY I KULTURY"

„W rytmie natury i kultury" – to cykl warsztatów dla dzieci w wieku szkolnym i przedszkolnym, które przybliżyły im wiosenne i świąteczne zwyczaje w polskiej tradycji ludowej na tle budzącej się do życia przyrody.

Uczestnicy warsztatów podczas krótkiej prelekcji zapoznali się z tradycjami wielkanocnymi w sztuce ludowej, etnografii oraz historii sztuki oraz stworzyli wianki wiosenne, które potem mogli zanieść do domów, aby stały się elementem dekoracyjnym wystroju wnętrza.

GMINA POLKOWICE

CENTRUM KULTURY W POLKOWICACH

WIATRAK POLKOWICKI

www.wiatrak-polkowice.pl

MAJ '22

WIATRAK POLKOWICKI EDUKACYJNIE „JAK ZOSTAĆ OBRAŹNIKIEM – CZYLI TRADYCJA MALOWANIA NA SZKLE"

W maju uczestnicy warsztatów wcielili się w role prawdziwych obraźników i namalowali swoje działa sztuki inspirując się najcenniejszymi, znajdującymi się w zbiorach polskich muzeów obrazami, takimi jak: „Dama z Gronostajem" Leonarda da Vinci, „Pomarańczarka" Aleksandra Gierymskiego, „Dziewczyna w ramie obrazu" Rembrandt'a, „Babie lato" Józefa Chełmońskiego oraz „Dziwny ogród" Józefa Mehoffera.

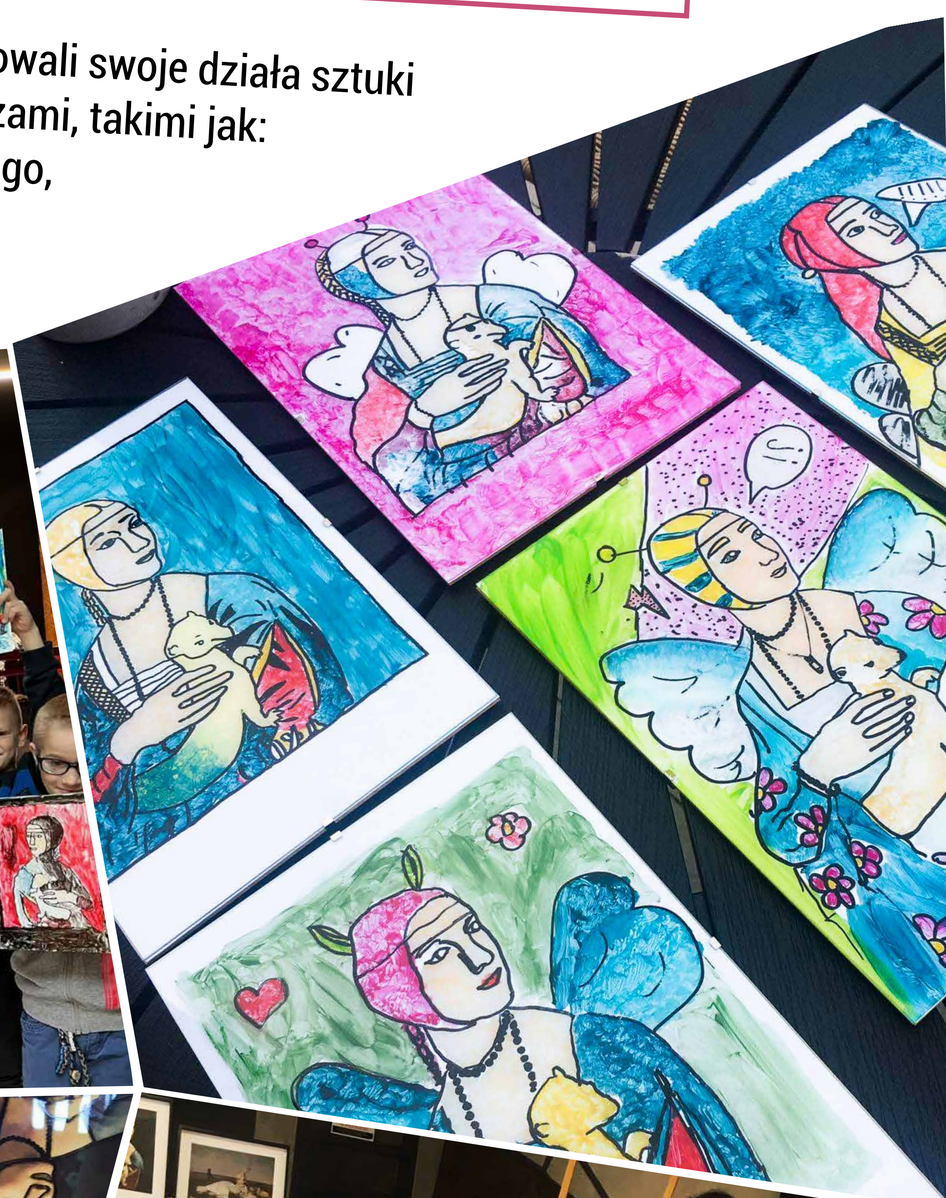

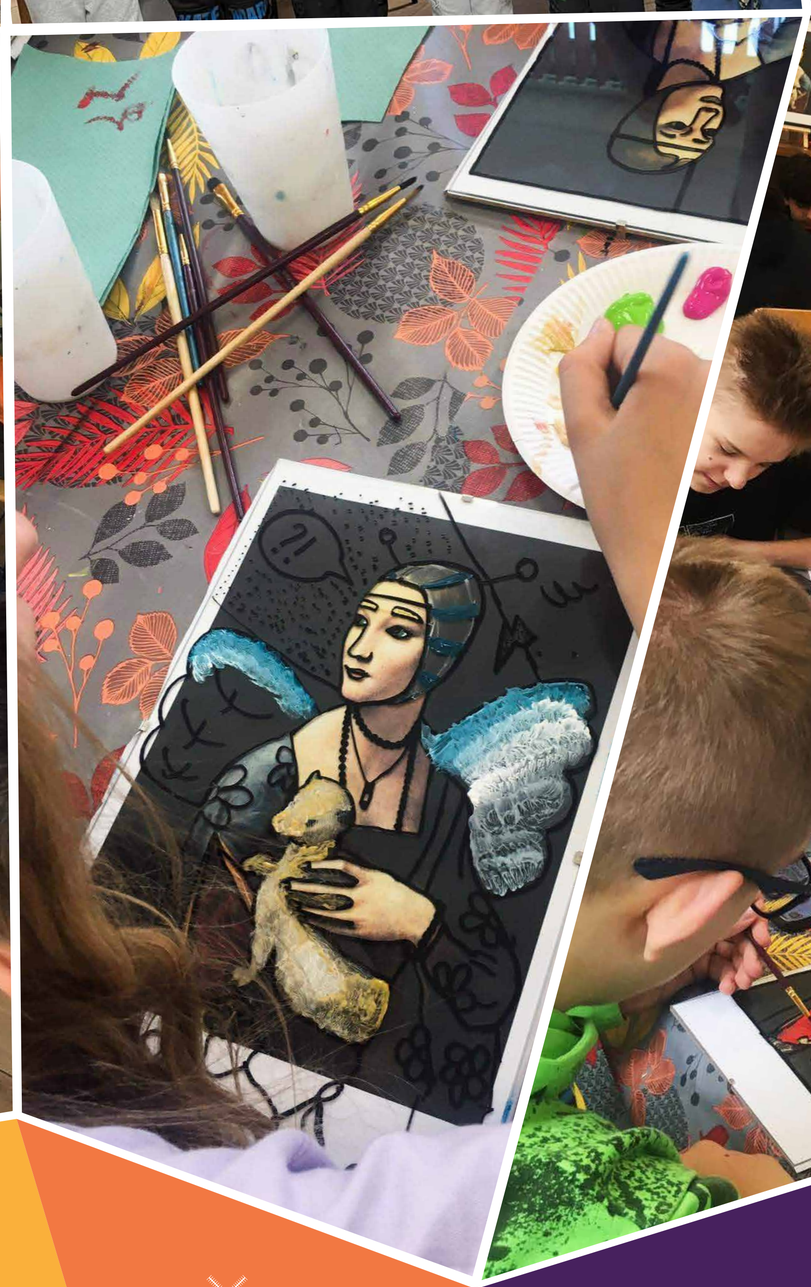

GMINA POLKOWICE

CENTRUM KULTURY W POLKOWICACH

WIATRAK POLKOWICKI

www.wiatrak-polkowice.pl

6–16 MAJA ’22

WYSTAWA POKONKURSOWA „WIATRAK–SYMBOL MOJEGO MIASTA”

Od 6 do 16 maja można było podziwiać wystawę prac międzyprzedszkolnego konkursu ekologiczno-plastycznego (pod patronatem Burmistrza Polkowic Łukasza Puźnieckiego, Związku Gmin Zagłębia Miedziowego oraz Centrum Kultury w Polkowicach), którego tematem był Polkowicki Wiatrak. 11 maja miało miejsce oficjalne wręczenie nagród.

18 MAJA ’22

SPOTKANIE Z PSYCHOLOGIEM „JAK BYĆ MAMĄ I NIE ZWARIOWAĆ”

„Jak być Mamą i nie zwariować" - to pytanie zadaje sobie z pewnością nie jedna z Pań, odpowiedzi mogliśmy wysłuchać w Wiatraku Polkowickim 18 maja podczas wyjątkowych warsztatów on-line z psychologiem Magdaleną Palą. Moderatorem spotkania była socjolog Aleksandra Michalska.

GMINA POLKOWICE

CENTRUM KULTURY W POLKOWICACH

WIATRAK POLKOWICKI

www.wiatrak-polkowice.pl

MAJ–CZERWIEC '22

PADDYMANIA

PROJEKT PT. „BOHATER SZTUKI I OJCZYZNY – IGNACY JAN PADEREWSKI"

17 maja rozpoczęliśmy Paddymanię, czyli projekt pt. „Bohater sztuki i ojczyzny - Ignacy Jan Paderewski". Na ul. Paderewskiego w Polkowicach pojawiła się wystawa biograficzna poświęcona tej niezwykłej postaci, przygotowana przez Oddziałowe Biuro Edukacji Narodowej IPN w Poznaniu. W Wiatraku odbył się wykład pasjonata historii i twórcy podcastu „Za rubieżą. Lekcja Historii" Miłosza Szymańskiego.

Młodzież szkolna miała okazję zobaczyć z przewodnikiem wystawy przy ul. Paderewskiego a także w Wiatraku oraz wysłuchać pięknego koncertu złożonego z najpopularniejszych utworów Paderewskiego, na przykład Monueta G-dur op.14.

6 czerwca w Uczelni Jana Wyżykowskiego w Polkowicach ponad 190 uczniów przybyło na spotkanie z Miłoszem Szymańskim. Po intrygującym i przepełnionym ciekawostkami wykładzie uczestnicy wzięli udział w warsztatach z autoprezentacji i dyplomacji.

12 czerwca odbył się wielki finał projektu „Bohater sztuki i ojczyzny - Ignacy Jan Paderewski". W Amfiteatrze byliśmy uczestnikami nowatorskiego spektaklu z udziałem mieszkańców gminy Polkowice pt. „Paddy – pierwszy polski celebryta", ponadto tego dnia w Parku Miejskim można było wysłuchać muzyki klasycznej podczas koncertu fortepianowego w wykonaniu sopranistki Ewy Leszczyńskiej oraz Pawła Popko.

Projekt „Bohater sztuki i ojczyzny – Ignacy Jan Paderewski" dofinansowany jest ze środków Instytutu Dziedzictwa Myśli Narodowej im. Romana Dmowskiego i Ignacego Jana Paderewskiego w ramach Funduszu Patriotycznego – edycja „Niepodległość po polsku".

GMINA POLKOWICE

CENTRUM KULTURY W POLKOWICACH

WIATRAK POLKOWICKI

www.wiatrak-polkowice.pl

CZERWIEC '22

WIATRAK POLKOWICKI EDUKACYJNIE „Z ZIEMI POLKOWICKIEJ... BAŚNIE I LEGENDY"

W czerwcu kontynuowaliśmy cykl warsztatów – tym razem temat przewodni brzmiał: „Z ziemi polkowickiej... Baśnie i legendy" – opowieści inspirowane historią Polkowic. Poprzez metody warsztatowe i działania plastyczne uczestnicy poznali elementy kultury tradycyjnej i współczesnej.

Projekt Fundacji Kulturolubni został zrealizowany przy finansowym wsparciu Narodowego Instytutu Dziedzictwa w ramach programu Wspólnie dla Dziedzictwa 2020, we współpracy z Urzędem Gminy w Polkowicach, Centrum Kultury, Miejsko-Gminną Biblioteką Publiczną i wolontariuszami.

GMINA POLKOWICE

CENTRUM KULTURY W POLKOWICACH

WIATRAK POLKOWICKI

www.wiatrak-polkowice.pl